**Orde van dienst voor zondag 29 november 2026, De Open Hof**

**Voorganger: ds. Jaap Brederveld**
**Muzikale leiding: Leo Lommers, mmv enkele Zangers**

==========

**Muziek**

**VOORBEREIDING**

**Aanvangslied**: Ps.25: 1, 2 (staande)

1: Heer, ik hef mijn hart en handen
op tot U, beslecht mijn zaak.
Weer van mij de smaad en schande
van mijns vijands leedvermaak.
Ja, zij worden zeer beschaamd
die de goede trouw verachten,
maar wie uw gebod beaamt,
mag gelovig U verwachten.

2: Here, maak mij uwe wegen
door uw woord en Geest bekend;
leer mij, hoe die zijn gelegen
en waarheen G'uw treden wendt;
leid mij in uw rechte leer,
laat mij trouw uw wet betrachten,
want Gij zijt mijn heil, o Heer,
'k blijf U al den dag verwachten.

*(we gaan zitten na het aanvangslied)*

**Woord van welkom** door de ouderling van dienst

**Terwijl de tafelkaarsen worden aangestoken** zingen we daarbij **Lied 458**

458: Zuivere vlam, verdrijf met je licht
de angsten van ons hart.

**Bemoediging en drempelgebed**

o: Onze hulp is de Naam van de Heer
g: DIE HEMEL EN AARDE GEMAAKT HEEFT.
o: Laten wij bidden: … door Jezus Christus onze Heer.
g: AMEN.

**Zingen:** Lied: Ps.25: 3

3: Denk aan 't vaderlijk meedogen,
Heer, waarop ik biddend pleit:
milde handen, vriendelijk'ogen
zijn bij U van eeuwigheid.
Denk toch aan de zonde niet
van mijn onbedachte jaren!
Heer, die al mijn ontrouw ziet,
wil mij in uw goedheid sparen.

**Groet:**

vg: De Heer zij met u.
g: Ook met u zij de Heer

**Kyrie** + acclamatie Leo Lommers (zie bijlage)

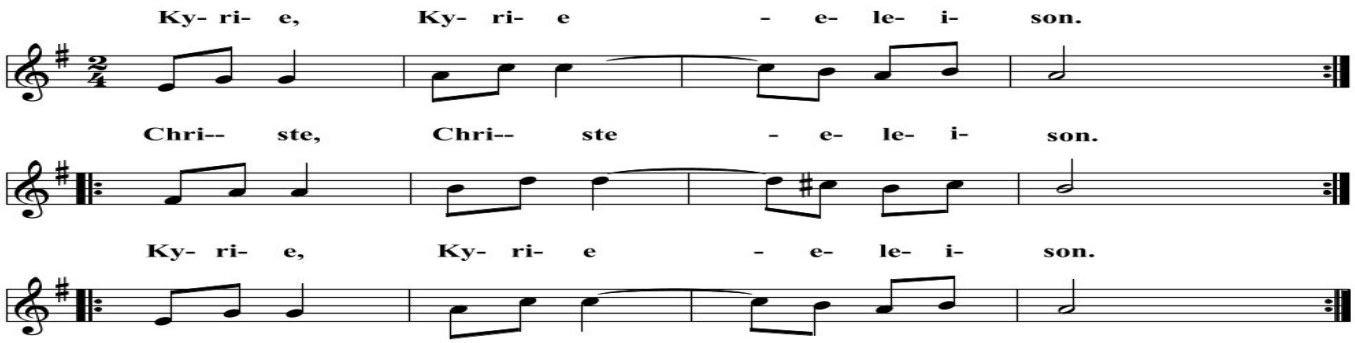


**DIENST VAN HET WOORD**

**Moment voor jong(er) en oud(er)**

**Zingen:** Projectlied Advent

We wachten, want we weten: er gebeurt iets ongewoons.
Een koning zoals David was, zal zitten op de troon.
Er wordt zelfs over Hem gezegd: 'Hij is Gods eigen Zoon'.
Deze Koning zal goed zijn en Hij brengt vrede en recht.
Hij maakt waar wat er al eeuwen wordt gezegd.

*Na dit lied gaan de kinderen naar de Kinderdienst*

**Inleiding lezingen**

**1e lezing:** Jesaja 63:19b – 64:8

**Zingen:** L85a (Zangers/allen)

1: Nu mag uw land onder uw glimlach liggen:
de oude schulden hebt Gij uitgewist,
bedekt de zonde met het sneeuwwit linnen,
uw toorn gestild, zijn felle gloed geblust.

2: Toch niet voor eeuwig zijt Gij uitgevaren
tegen mijn volk, daar Gij een redder zijt;
schenk ons het leven en Gij zult ervaren
hoe heel het volk zich over U verblijdt.

3: En laat mij luisteren hoe Gij van vrede
en van geluk vertelt aan mijn geslacht.
Uw heil is nu nabij, Gij komt beneden
het land bewonen dat U tegenlacht.

4:Waarheid en trouw zullen elkaar ontmoeten.
Vrede en recht gaan samen, hand in hand.God
baant voor ons de weg en geeft het goede,
de vijgenboom zal bloeien in het land.
Halleluja. Halleluja. Halleluja.

**2e lezing**: 1Cor.1: 1-9

**Zingen:** L437: 1, 2, 3, 4 (1 en 3 Zangers; 2 en 4 allen)

1: Kom tot ons, scheur de hemelen, Heer,
daal, Heiland, uit uw hemel neer.
Ruk open, rijt ze uit het slot,
de hemeldeuren, Zoon van God.

2: Dauw, hemelen, schenk u maatloos uit,
daal, Heer, als dauw op dorstig kruid.
Gij wolken, breek in regens neer,
regen de Heiland, Israëls Heer.

3: Breek, aarde, uit, breek uit in pracht,
dat berg en dal van lente lacht.
O aarde, wek die roze rood,
ontspring, Heer, aan der aarde schoot.

4: Waar blijft Gij toch, o 's werelds troost,
die wij verbeiden onverpoosd?
O daal toch uit uw hoog paleis
in ons verloren paradijs.

**3e lezing:** Marcus 13: 24-37

**Zingen:** L437: 5, 6 (5 Zangers; 6 Allen)

5: Gij klare zon, gij schone ster,
door ons aanschouwd van eindloos ver,
o zon ga op, o zonneschijn,
laat ons niet in het donker zijn.

6: Wij zijn hier in zo grote nood,
wij leven allen naar de dood.
O kom, en voer met sterke hand
ons weer terug in 't vaderland.

**Verkondiging**

**Muzikaal moment:** Nun komm, der Heiden Heiland (D. Buxtehude)

**Zingen:** L460: 1, 2, 3, 4, 5, 6 (Om en om: Zangers; Allen)

1: Het volk dat woont in duisternis
zal weten wie zijn heiland is.
komt van heinde en ver
de mensenzoon, de morgen ster.
Refrein: De nacht loopt ten einde,
de dag komt naderbij

2: – Tekens aan sterren, zon en maan,
hoe zal de aarde dat bestaan?

Zo spreekt de Heer: verheft u vrij
want uw verlosser is nabij.
Refrein: De nacht loopt ten einde,
de dag komt naderbij

3: Wanneer de zee bespringt uw land
en slaat u 't leven uit de hand,
weet in uw angst en stervenspijn:
uw dood zal niet voor eeuwig zijn.
Refrein:

4: Zie naar de boom, die leeg en naakt
in weer en wind te schudden staat;
de lente komt, een twijg ontspruit,
zijn oude takken lopen uit.
Refrein:

5: Een twijgje, weerloos en ontdaan,
– zonder gestalte, zonder naam.
Maar wie gelooft verstaat het wel.
Dat twijgje heet: Emmanuel.
Refrein:

6: Die naam zal ons ten leven zijn.
Een zoon zal ons gegeven zijn.
Open uw poorten metterdaad
dat uw verlosser binnengaat.
Refrein:

**DIENST VAN HET ANTWOORD**

**In Herinnering: Maps Vrijlandt** (We gaan staan)
**Zingen: We shall overcom**

1: We shall overcome one day
Oh, deep in my heart I do believe
that we shall overcome someday!

2: We'll walk hand in hand
Oh, deep in my heart I do believe
that we shall overcome someday!

8: We shall live in peace
Oh, deep in my heart I do believe
that we shall overcome someday!

**Dankzegging, voorbeden, stilgebed, afgesloten met gezamenlijk Onze Vader**

**Mededelingen en collecten** door de diaken
1e *Maatjes voor gezinnen zonder ouders in Zambia*, 2e Kerkenwerk

**Slotlied:** L462 *We zingen dit lied staande.

1: Zal er ooit een dag van vrede,
zal er ooit bevrijding zijn
voor wie worden doodgezwegen
levenslang gebroken zijn?

2: Zal er ooit een blijvend heden
vol van goede vrede zijn
waar geen pijn meer wordt geleden
en het leven nieuw zal zijn?

3: Zie de takken aan de bomen
waar het jonge groen ontluikt
tot een stralend nieuwe zomer
waar de vredesbloesem ruikt.

4: Zie de sterren aan de hemel
waar het duister van de nacht
door hun schijnsel wordt verdreven
tot een nieuwe dag die lacht.

5: Zoals bomen mensen tonen
dat er kracht tot groeien is
zal de zoon der mensen komen
die de boom des levens is.

6: Zoals sterren mensen melden
dat geen nacht te donker is
zal een kind ons komen redden
dat het licht der wereld is.

**Wegzending en zegen** (gezongen amen)

**Het licht voor ons uit….**

**Muziek**